Y Tymhorau

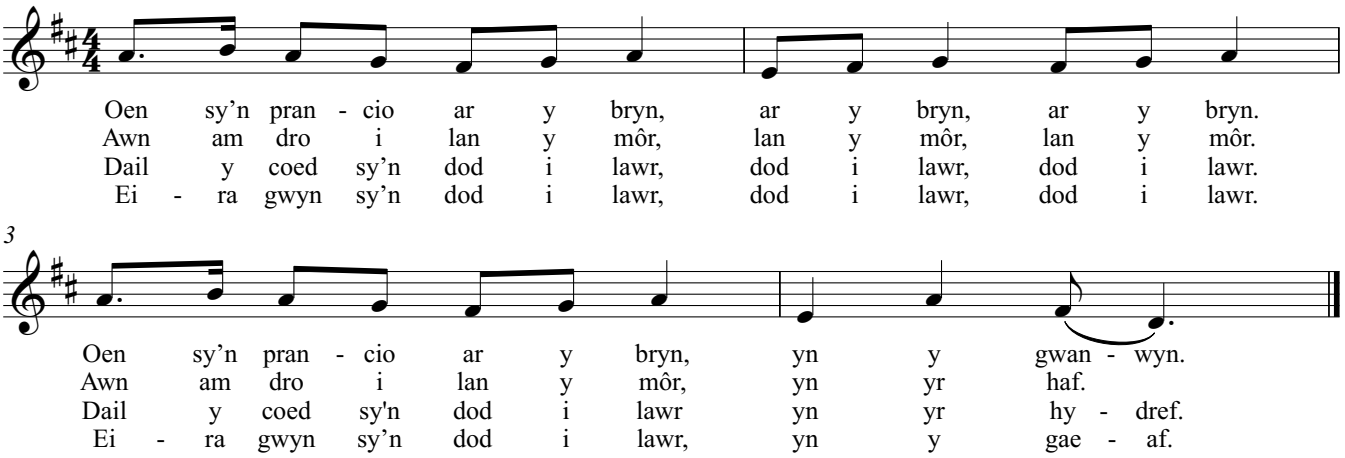
Oen sy'n pran - cio ar y bryn, ar y bryn, ar y bryn.
Awn am dro i lan y môr, lan y môr, lan y môr.
Dail y coed sy'n dod i lawr, dod i lawr, dod i lawr.
Ei - ra gwyn sy'n dod i lawr, dod i lawr, dod i lawr.
3
Oen sy'n pran - cio ar y bryn, yn y gwan - wyn.
Awn am dro i lan y môr, yn yr haf.
Dail y coed sy'n dod i lawr yn yr hy - dref.
Ei - ra gwyn sy'n dod i lawr, yn y gae - af.